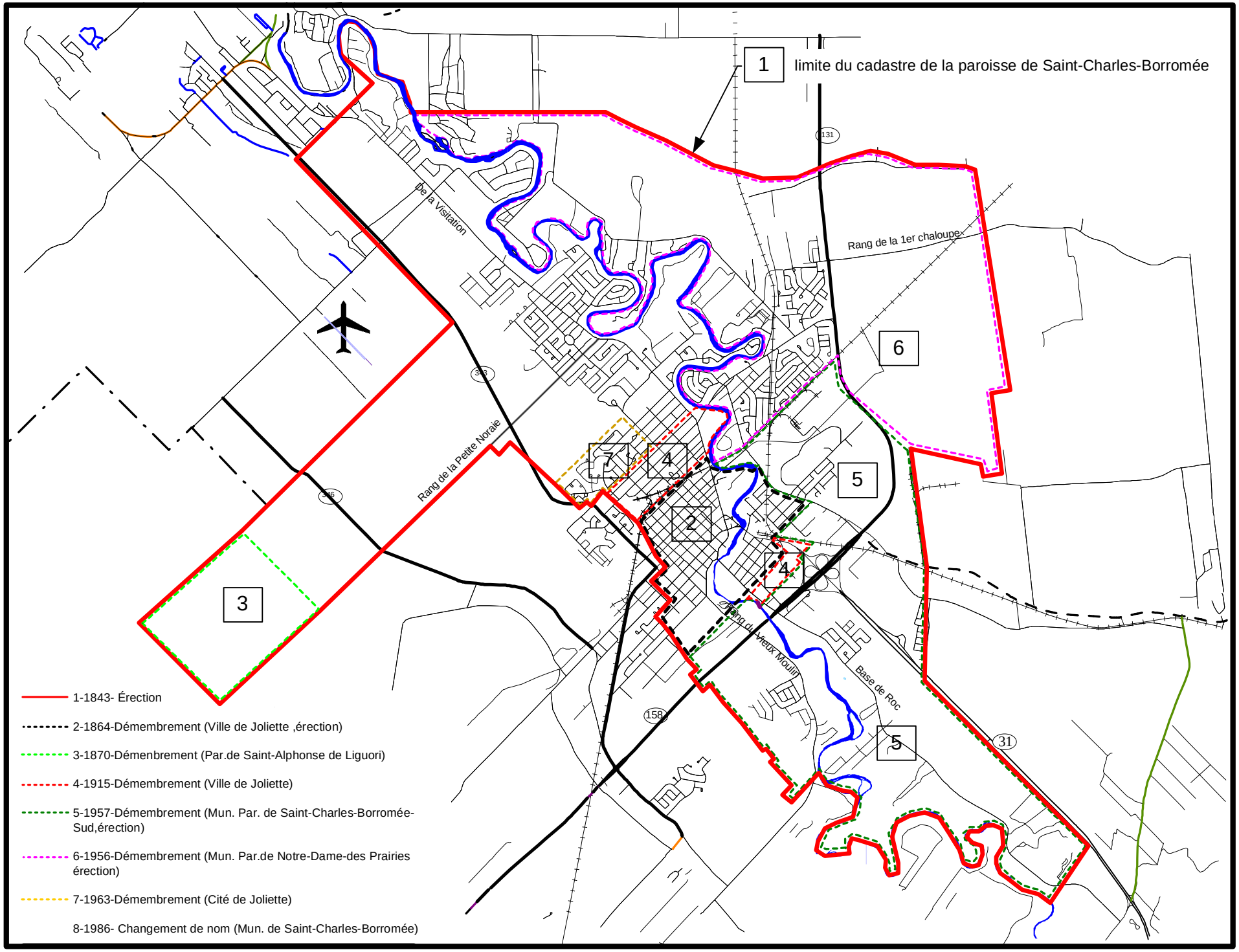
1
limite du cadastre de la paroisse de Saint-Charles-Borromée
131
de la Visitation
Rang de la 1er chaloupe
6
338
Rang de la Petite Noraie
7
4
5
2
4
3
346
Rang du Vieux Moulin
Base de Roc
158
5
31
1-1843- Érection
2-1864-Démembrement (Ville de Joliette ,érection)
3-1870-Démenbrement (Par.de Saint-Alphonse de Liguori)
4-1915-Démembrement (Ville de Joliette)
5-1957-Démembrement (Mun. Par. de Saint-Charles-Borromée-Sud,érection)
6-1956-Démembrement (Mun. Par.de Notre-Dame-des Prairies érection)
7-1963-Démembrement (Cité de Joliette)
8-1986- Changement de nom (Mun. de Saint-Charles-Borromée)